Sanierung, Umbau und Erweiterung des Stadttheaters Hildburghausen / Thüringen

Das Kerngebäude im September 2006

Bauherr

Stadt Hildburghausen

Architekt

Planungsarge Stadttheater Hildburghausen
c/o Klaus Roth Gesellschaft von Architekten mbH, Berlin

Bauzeit

2004 - 2008

Kosten

ca. 12,8 Mio. €

Projektbeschreibung

- Sanierung des historischen Kerngebäudes aus dem Jahr 1721 vom Dach bis zur Gründung
- Errichtung eines unterkellerten Erweiterungsanbaus

GNW - Leistungen

- Baugrund-, Gründungs- und hydrogeologische Untersuchungen
- Variantenuntersuchungen zu möglichen Gründungsertüchtigungen
- Prüfung und Optimierung des Baugrubenverbaus für den Erweiterungsbau
- Beratung im Zuge der Spezialtiefbauleistungen

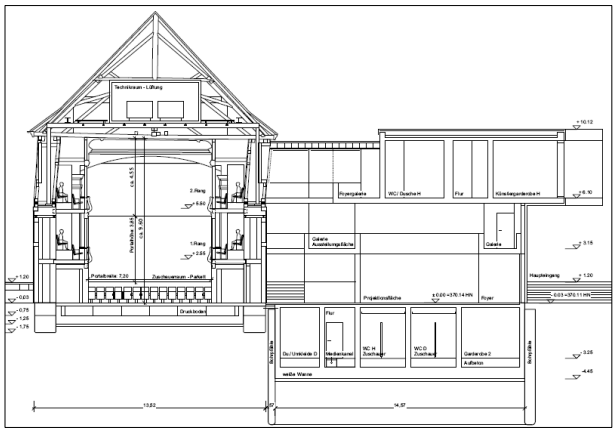

Querschnitt Kerngebäude und Erweiterungsbau

205027_ref_060815_rol_a_Stadttheater Hildburghausen.doc

Industriestraße 1a, D-99427 Weimar
phone +49 (36 43) 88 57 0, fax +49 (36 43) 88 57 11, mail@gnw-geotechnik.de